

# COMUNE DI SCAFA



Adeguamento sismico di un edificio scolastico danneggiato dal sisma del 06.04.2009  
Scuola media Michelangelo Buonarroti

COMMITTENTE: COMUNE DI SCAFA  
Via della Stazionene - Città SCAFA (PE)

RICHIEDENTE: COMUNE DI SCAFA  
RESPONSABILE DEI LAVORI: spazio riservato all'Ufficio competente

DIRETTORE TECNICO Ars Mechanica s.r.l.  
Prof. Ing. Franco Di FABIO - Albo Ing. Prov. AQ n° 2965

PROGETTISTI  
Prof. Ing. Franco Di FABIO - Albo Ing. Prov. AQ n° 2965  
Ing. Franco Di Fulvio - Albo Ing. Prov. PE n° 521

Imbro e firma del progettista ato del D.L.



Elaborato	<b>TA-02</b>
scala	1:100
<b>STATO DI FATTO</b>	
PROSPETTI - SEZIONE	

rev	data	descrizione	redatto	verificato	approvato
a					
b					
c					
d					
e					

CODICE INTERVENTO			CODICE ELAB. GRAFICI			CODICE ELAB. DESCRITTIVI									
tipologia	anno	n° progressivo	fase	prog.	elab.	tipo	rev.	tipologia	anno	n° progressivo	fase	prog.	elab.	tipo	rev.

## PROSPETTO SUD

Scala 1:100



## PROSPETTO NORD

Scala 1:100



## PIANTA DI RIFERIMENTO

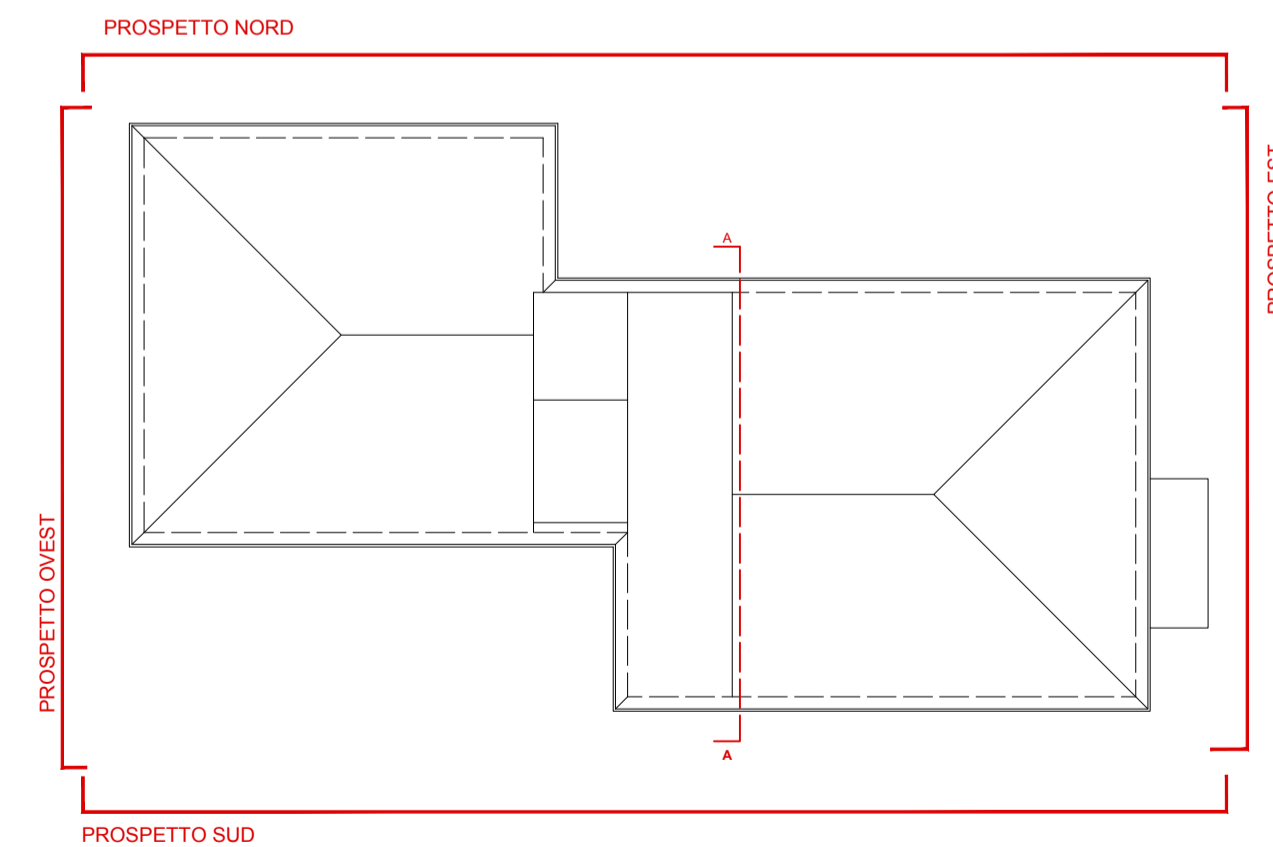

## PROSPETTO EST

Scala 1:100

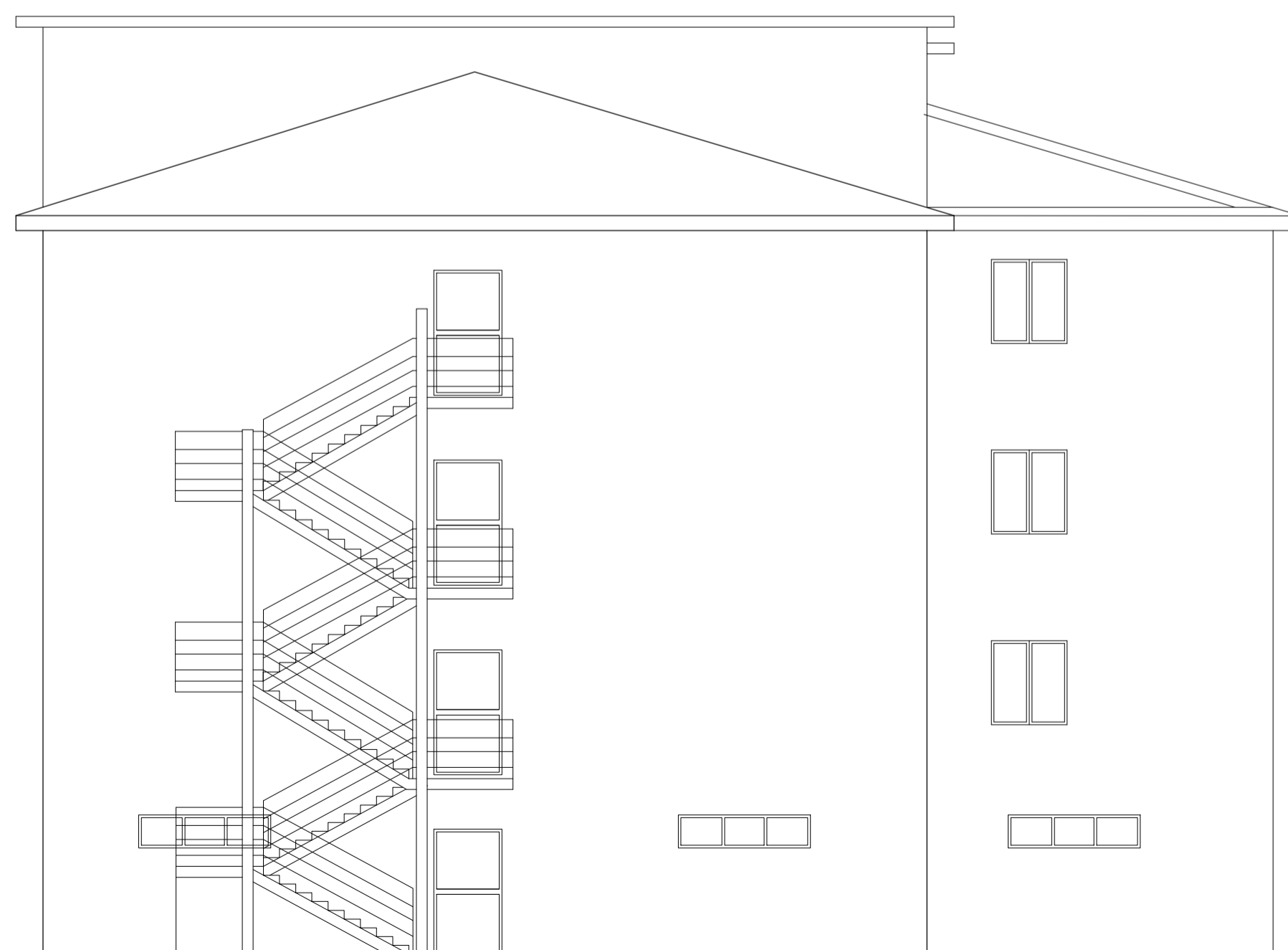

## PROSPETTO OVEST

Scala 1:100



## SEZIONE AA

Scala 1:100

